

**TRABAJO DE GRADO**  
**Opción Práctica y Pasantía.**

**CONSULTORIO DE ATENCIONES, APOYO FISCAL Y CONTABLE**

**Corporación Universitaria Remington.**  
**Manizales.**  
**Contaduría pública.**

**Stefanía Duque Castaño**  
**Sandra Patricia Charry García**  
**Consultorio NAF**  
**2024**

## **Agradecimientos**

Agradecimiento primero a Dios por permitirme ser parte de este mundo, por guiarme y llevarme por el mejor camino, por enseñarme y guiarme en torno a esta carrera maravillosa, agradezco también a mis padres por todo el apoyo que día a día me brindan los cuales me permiten seguirme desarrollando en este gran campo.

Tengo un inmenso agradecimiento hacia las docentes Sandra Charry y Luisa Fernanda Castaño ya que fueron el plus, el impulso para esta decisión tan bonita, la cual es pertenecer a este gran NÚCLEO DE APOYO CONTABLE Y FISCAL de la DIAN, también tengo un enorme agradecimiento a todo el equipo de apoyo por parte de la DIAN que día a día se esforzaron por aportarnos conocimientos y llevarnos siempre de la mano para sacar adelante este buen proyecto para la ciudadanía.

**TABLA DE CONTENIDO**

|                            |    |
|----------------------------|----|
| Resumen.....               | 4  |
| Palabras clave.....        | 5  |
| Problemática abordada..... | 6  |
| Objetivos.....             | 8  |
| Metodología.....           | 9  |
| Resultados.....            | 12 |
| Conclusiones.....          | 15 |
| Referencias.....           | 15 |
| Anexos.....                | 16 |

**TABLA DE CONTENIDO DE ANEXOS**

|   |    |
|---|----|
| Anexo 1. Luisa Fernanda Castaño. CC.24.344.224 . Copia del RUT.....   | 19 |
| Anexo 2. Luisa Fernanda Castaño. CC.24.344.224 . Actualización del RUT.....                                   | 19 |
| Anexo 3. Hector Fabio Duque Sánchez. CC.10.281.249 . Estado del RUT.....                                      | 19 |
| Anexo 4. Juan José Uribe Leon . CC.1.053.850.544 . Actualización del RUT.....                                 | 20 |
| Anexo 5. Juan José Uribe Leon . CC.1.053.850.544 . Copia del RUT.....   | 20 |
| Anexo 6. Hector Fabio Duque Sánchez. CC.10.281.249 . Asignación de cita.....                                  | 21 |
| Anexo 7. Claudia Marcela Gómez Bedoya. CC.30.397.374 . Recuperación de contraseña y firma<br>electronica..... | 21 |
| Anexo 8. Sergio Andres Aranzazu Gómez. CC.1.053.851.061 . Copia del RUT.....                                  | 22 |
| Anexo 9. Claudia Marcela Gómez Bedoya. CC.30.397.374 . Copia del RUT.....                                     | 22 |
| Anexo 10. Manuela Duque Castaño. CC.1.054.398.135 . Copia del RUT.....  | 23 |
| Anexo 11. Manuela Duque Castaño. CC.1.054.398.135 . Actualización del RUT.....                                | 23 |
| Anexo 12. Manuela Duque Castaño. CC.1.054.398.135 . Recuperación de contaseña y firma<br>electronica.....     | 24 |
| Anexo 13. Juan José Uribe León . CC.1.053.850.544 . Recuperación de contaseña y firma<br>electronica.....     | 24 |

## Resumen

“Los Núcleos de Apoyo Contable y Fiscal – NAF, Son una iniciativa de responsabilidad social, adoptados por la U.A.E. Dirección de Impuestos y Aduanas Nacionales – DIAN e implementados por las Instituciones de Educación Superior – IES, con el fin fortalecer las políticas públicas de educación fiscal y promover los programas de cultura tributaria, donde estudiantes y maestros, previamente capacitados, brindan sin ningún costo, orientación básica y permanente a personas naturales y jurídicas en materia tributaria, aduanera, cambiaria y de los servicios en línea administrados por la DIAN”

Formé parte del Núcleo de Apoyo Contable y Fiscal (NAF), el cual es un programa que forma parte de una gran iniciativa y un gran acompañamiento por parte de la DIAN para los ciudadanos, ya que se basa en brindarle a toda los contribuyentes información para que puedan abarcar y expandir su conocimiento en temas relacionados con la DIAN, se desglosan varios temas como los son el RUT, FACTURACIÓN ELECTRÓNICA, FIRMA ELECTRÓNICA, DECLARACIÓN DE RENTA, entre otros.

La estrategia de aprendizaje para poder prestar las atenciones, fueron orientada por capacitaciones presentadas por los funcionarios de la DIAN, el cual inició en el mes de junio con capacitaciones en una modalidad virtual y presencial, las cuales tuvieron una duración de dos semanas, finalizando el 6 de julio con una prueba de conocimientos aplicando los conocimientos obtenidos. Después de aplicar los conocimientos en la prueba realizamos un plan canguro en las instalaciones de la DIAN, el cual duró un tiempo de 8 horas. Este plan canguro lo desarrollamos y estuvimos prestando atención a diferentes contribuyentes, teniendo la compañía de funcionarios de la DIAN. Después de presentar este momento de práctica teniendo ya

conocimientos establecidos, presentamos atenciones en el consultorio NAF en la universidad REMINGTON.

En mi práctica me encargué de asesorar a las personas naturales en temas contables, abordando orientaciones respecto a temas como registro único tributario, recuperación de cuenta del RUT, firma electrónica, exógena. A través de esta gran experiencia, pude desarrollar mis habilidades con respecto a la aplicación de temas de mi carrera, contribuyendo al desempeño de temas tributarios y me hice amigable a temas de atención del cliente.

Imagen 1. Práctica en los establecimientos de la DIAN



Imagen 2. Práctica en los establecimientos de la DIAN

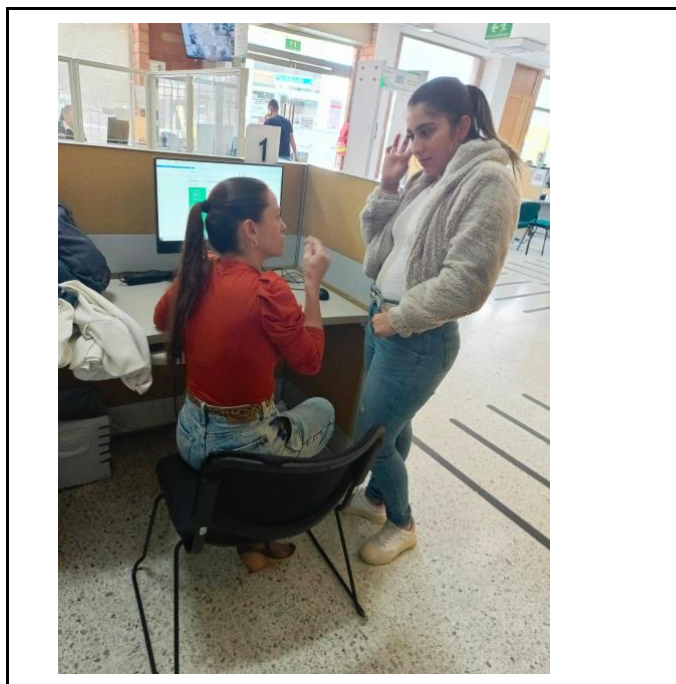

### **PALABRAS CLAVE**

RUT. Recuperación de cuenta. Firma electrónica. Exógena. NAF. Orientación

## **Problemática Abordada**

Tenemos varios tipos de problemática que se pueden abarcar.

**FALTA DE CONOCIMIENTO DE LOS CIUDADANOS:** A falta de los conocimientos por parte de los contribuyentes frente a sus diferentes responsabilidades tributarias, y al pertenecer a ese grupo puede brindar ese apoyo a la comunidad empezando por mi familia el voz a voz para que todo el equipo del NAF podamos hacer partícipe y disminuir esta gran cantidad de sanciones por incumplimiento de las responsabilidades correspondientes. Esta falta de conocimiento genera un gran impacto en la sociedad ya que llegan sus respectivas sanciones por no saber si en temas de declaraciones entre otros tenían que cumplir.

**FALTA DE ACOMPAÑAMIENTO EN ZONAS POCO FRECUENTADAS DESINFORMADAS:** Es importante resaltar que hay espacios en el país y territorio en el cual es poco frecuente que llegue la información, porque como anteriormente lo mencionaba hay personas que ni siquiera cuentan con que quizá deban de presentar una declaración y se puedan llevar sorpresas con sumas de dinero por pagar a la DIAN, por eso es importante tener una propuesta para que nosotros y todo el equipo de NAF podamos participar y realizar campañas como estas.

**CAPACITACIÓN A ESTUDIANTES:** Cabe resaltar que también es de suma importancia empezar a concientizar y expandir el conocimiento, puede ser en los colegios ya que

desde allí también podemos evitar estas grandes problemáticas porque se pueden brindar charlas, actividades entre otros para que nuestros niños empiecen a conocer el valor y la importancia de los temas tributarios.

## **OBJETIVOS**

En una gran parte tenemos que brindar y ofrecer el acompañamiento y ofreciendo estos espacios para brindar conocimientos como mencione antes desde los colegios para que se pueda disminuir el riesgo y el impacto de que la sociedad empiece a pagar sanciones a falta de esto. por eso es importante de que se pueda fomentar estas actividades ya que con el simple hecho de la información se puede lograr gran concientización con respecto a los ciudadanos.

Brindar la gran oportunidad a los estudiantes para expandir su conocimientos y poder desarrollar estos espacios como proyecto de grado para sus carreras, ya que también son temas de gran interés y aprendizaje.

## Metodología

Brindé asesoría dentro del consultorio NAF en la sede de la UNIVERSIDAD REMINGTON a los diferentes contribuyentes que presentaban desconocimiento en temas tributarios, brindamos la información necesaria y pusimos en práctica los conocimientos adquiridos por medio de las capacitaciones presentadas por los funcionarios de la DIAN. De igual forma también me pude enfocar en las atenciones por fuera del consultorio, por mi parte pude brindar una capacitación sobre la actualización y la inscripción del RUT de los trabajadores del establecimiento nocturno INVISIBLE, debido a que los trabajadores necesitaban estar con estos documentos al día como requisito.

Imágenes. Evidencia capacitación personal del establecimiento INVISIBLE.

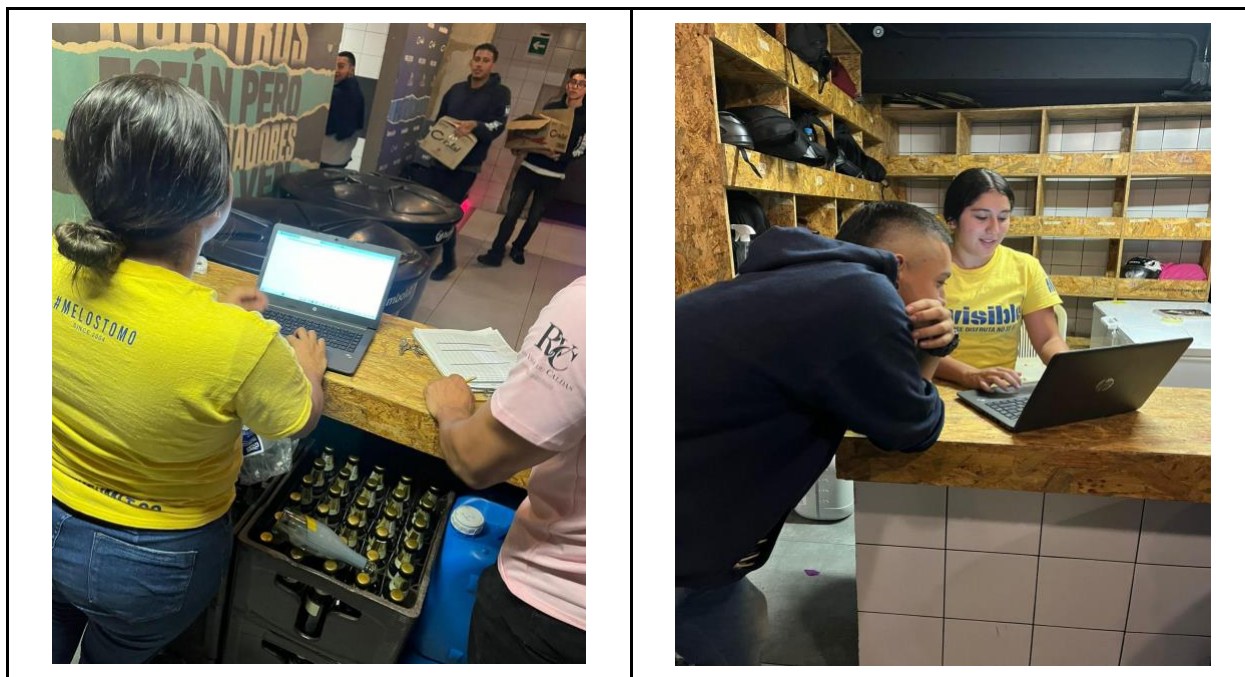



### **HIPOTESIS:**

#### **-SOBRE LAS PROBLEMÁTICAS DE CONOCIMIENTO DE LOS**

**CIUDADANOS:** Los integrantes de las NAF ofrecen sus conocimientos y asesorías, incentivando así a los ciudadanos mejor el aprendizaje.

**-DIFICULTADES AL ENFRENTAR TEMAS TRIBUTARIOS:** Los contribuyentes al hacerseles difícil tener y abordar toda la información, se impulsa a una mala práctica ya que se sus obligaciones no son cumplidas.

**-LA TOMA DE DECISIONES POR PARTE DE LOS CONTRIBUYENTES:** Los usuarios toman esta práctica de los estudiantes de forma positiva, ya que se prestan y abordan los temas con amplia información, lo cual se les facilita el cumplimiento de sus obligaciones.

### Resultados

Impacto en el cumplimiento de la obligaciones tributarias por parte de los contribuyentes, ya que se les permitió abarcar más los temas de responsabilidades fiscales, lo que permitió disminuir los riesgos de incumplimiento de las mismas.

Adicional tuve la oportunidad de brindar una capacitación a estudiantes de la Universidad Remington frente a temas de inscripción y actualización en el RUT.

Imagen 3. Lista de asistencia capacitación estudiantes remington

| No. de inscripción / RUT | Nombre y apellidos       | Razon social | Telefono   | Email                         | Firma           |
|--------------------------|--------------------------|--------------|------------|-------------------------------|-----------------|
| 1                        | SI MANUELA GOMEZ R 6     |              | 3124563914 | manuela.gomez@remington.com   | Manuela G.      |
| 2                        | SI ANA MARCELA R 6       |              | 3105150372 | anamarc@remington.com         | Ana Marcela R.  |
| 3                        | SI MANUELA GOMEZ R 6     |              | 3105150341 | manuela.gomez@remington.com   | Manuela Gomez   |
| 4                        | SI DANIELA HENNERA P.    |              | 3104341540 | dhennera@remington.com        | Daniela Hennera |
| 5                        | SI ANGELO GONZALEZ B     |              | 3118360073 | angelogonzalez@remington.com  | Angelo Gonzalez |
| 6                        | SI FRANCISCA GOMEZ R     |              | 3153023768 | francisco.gomez@remington.com | Francisca Gomez |
| 7                        | SI STEFANIA HUILE GOMEZ  |              | 3106653247 | stefaniahuile@remington.com   | Stefania Huile  |
| 8                        | SI CAROLINA FLORES R     |              | 3113234921 | carolinaflores@remington.com  | Carolina Flores |
| 9                        | SI DANIELA HUILE V.      |              | 3125448174 | daniela.huile@remington.com   | Daniela Huile   |
| 10                       | SI LIZY ALVARADO PABLO   |              | 3104242377 | lizy.alvarado@remington.com   | Lizy Alvarado   |
| 11                       | SI ANDREA FLORES MORALES |              | 3102129771 | andrea.flores@remington.com   | Andrea Flores   |
| 12                       | SI ALONDRA TORRES S      |              | 3145107517 | alondra.torres@remington.com  | Alondra Torres  |
| 13                       | SI SERA GARCIA SENA      |              | 3104480010 | sera.garcia@remington.com     | Sera Garcia     |
| 14                       |                          |              |            |                               |                 |
| 15                       |                          |              |            |                               |                 |

Coordinador o monitor que apoyó la charla: *Estudiante(s)*

Fecha: 07-10-2024

Imagen 4. Evidencia capacitación estudiantes remington

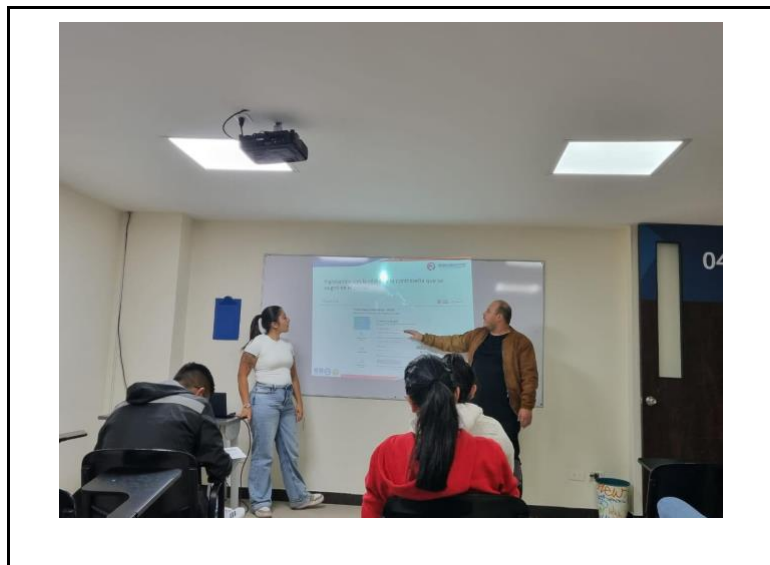

Realicé 38 atenciones como se presentan a continuación:

Tabla 1. Atenciones a los contribuyentes

| <b>NOMBRE CONTRIBUYENTE</b>    | <b>TIP<br/>O<br/>DO<br/>C</b> | <b>#<br/>DOCUMENTO</b> | <b>METODOLOGÍA</b>    | <b>TIPO DE ATENCIÓN</b>                             |
|--------------------------------|-------------------------------|------------------------|-----------------------|---|
| Luisa Fernanda Castaño Merchan | C.C                           | 24.344.224             | Presencial externo    | (12) Recuperación cuenta                            |
| Luisa Fernanda Castaño Merchan | C.C                           | 24.344.224             | Presencial externo    | (1) Inscripción o actualización RUT persona Natural |
| Luisa Fernanda Castaño Merchan | C.C                           | 24.344.224             | Presencial externo    | (4) Copia RUT                                       |
| Claudia Marcela Gómez Bedoya   | C.C                           | 30.397.374             | Presencial externo    | (11) Habilitación Cuenta                            |
| Claudia Marcela Gómez Bedoya   | C.C                           | 30.397.374             | Presencial externo    | (1) Inscripción o actualización RUT persona Natural |
| Claudia Marcela Gómez Bedoya   | C.C                           | 30.397.374             | Presencial externo    | (4) Copia RUT                                       |
| Sergio Andres Aranzazu Gómez   | C.C                           | 1.053.851.061          | Consultorio NAF Univ. | (12) Recuperación cuenta                            |

|                                |     |               |                       |   |
|--------------------------------|-----|---------------|-----------------------|---|
| Sergio Andres Aranzazu Gómez   | C.C | 1.053.851.061 | Consultorio NAF Univ. | (1) Inscripción o actualización RUT persona Natural |
| Sergio Andres Aranzazu Gómez   | C.C | 1.053.851.061 | Consultorio NAF Univ. | (4) Copia RUT                                       |
| Manuela Duque Castaño          | C.C | 1054398135    | Consultorio NAF Univ. | (12) Recuperación cuenta                            |
| Manuela Duque Castaño          | C.C | 1054398135    | Consultorio NAF Univ. | (1) Inscripción o actualización RUT persona Natural |
| Manuela Duque Castaño          | C.C | 1054398135    | Consultorio NAF Univ. | (4) Copia RUT                                       |
| Juan José Uribe León           | C.C | 1053850544    | Consultorio NAF Univ. | (12) Recuperación cuenta                            |
| Juan José Uribe León           | C.C | 1053850544    | Consultorio NAF Univ. | (1) Inscripción o actualización RUT persona Natural |
| Juan José Uribe León           | C.C | 1053850544    | Consultorio NAF Univ. | (4) Copia RUT                                       |
| Hector Fabio Duque Sánchez     | C.C | 10281249      | Consultorio NAF Univ. | (7) Agendamiento de Cita                            |
| Evelyn Martinez García         | C.C | 1007233055    | Presencial externo    | (7) Agendamiento de cita                            |
| Mariana Castillo Giraldo       | C.C | 1002545578    | Presencial externo    | (7) Agendamiento de cita                            |
| Daniel Zamora Villa            | C.C | 1053859600    | Presencial externo    | (7) Agendamiento de cita                            |
| Oscar David Marin              | C.C | 1053775417    | Presencial externo    | (7) Agendamiento de cita                            |
| David Orozco Hincapie          | C.C | 1053856604    | Presencial externo    | (7) Agendamiento de cita                            |
| Manuel Felipe Velasquez Jurado | C.C | 1053858670    | Presencial externo    | (11) Habilitación Cuenta                            |
| Manuel Felipe Velasquez Jurado | C.C | 1053858670    | Presencial externo    | (12) Recuperación Cuenta                            |
| Manuel Felipe Velasquez Jurado | C.C | 1053858670    | Presencial externo    | (4) Copia RUT                                       |
| Manuel Felipe Velasquez Jurado | C.C | 1053858670    | Presencial externo    | (9) Firma Electrónica                               |
| Luz Adriana Castaño            | C.C | 24645920      | Consultorio NAF Univ. | (7) Agendamiento de cita                            |
| Laura Rosa Hurtado Lopez       | C.C | 1053805117    | Presencial externo    | (12) Recuperación Cuenta                            |
| Laura Rosa Hurtado Lopez       | C.C | 1053805117    | Presencial externo    | (9) Firma Electrónica                               |

|                                |     |            |                    |   |
|--------------------------------|-----|------------|--------------------|---|
| Laura Rosa Hurtado Lopez       | C.C | 1053805117 | Presencial externo | (8) Exógena   |
| Francia Milena Gallego Romero  | C.C | 24339440   | Presencial externo | (9) Firma Electrónica                               |
| Francia Milena Gallego Romero  | C.C | 24339440   | Presencial externo | (4) Copia RUT                                       |
| Francia Milena Gallego Romero  | C.C | 24339440   | Presencial externo | (1) Inscripción o actualización RUT persona Natural |
| Francia Milena Gallego Romero  | C.C | 24339440   | Presencial externo | (12) Recuperación Cuenta                            |
| Jhon Esneider Arias Franco     | C.C | 1053859217 | Presencial externo | (9) Firma Electrónica                               |
| Jhon Esneider Arias Franco     | C.C | 1053859217 | Presencial externo | (4) Copia RUT                                       |
| Jhon Esneider Arias Franco     | C.C | 1053859217 | Presencial externo | (12) Recuperación Cuenta                            |
| Manuel Felipe Velasquez Jurado | C.C | 1053858670 | Presencial externo | (4) Copia RUT                                       |
| Manuel Felipe Velasquez Jurado | C.C | 1053858670 | Presencial externo | (12) Recuperación Cuenta                            |

### **Conclusiones**

#### **IMPACTO SEGURO EN LAS ATENCIONES SOBRE LOS CONOCIMIENTOS**

**DE LAS RESPONSABILIDADES FISCALES Y CONTABLES:** Debido a las atenciones que se proporcionaron, los contribuyentes se muestran agradecidos y presentan un mayor nivel de conocimiento y se redujo el error en el incumplimiento de las obligaciones.

#### **CONTRIBUCIÓN A LA FORMALIZACIÓN Y PERTENENCIA FISCALES Y**

**CONTABLES:** Las asesorías se prestaron para que los ciudadanos tuvieran mayor importancia a la hora de ya saber sus responsabilidades, disminuyendo los gastos.

#### **PERSONAS SIN UN MÉTODO ELECTRÓNICO PARA SU INSCRIPCIÓN EN**

**EL RUT:** Me llena de felicidad y honor el poder haber ayudado a personas que no tenían nada

de conocimiento frente a temas de la DIAN, como la importancia de inscribirse en el rut, tampoco tenían el acceso a un computadores y les pude ayudar para que puedan hacer su respectiva inscripción.

### **Referencias**

<https://micrositios.dian.gov.co/cultura-de-contribucion/nucleos-de-apoyo-contable-fiscal/>

## Anexos

Anexos fotográficos de diferentes atenciones:

Anexo 1. Luisa Fernanda Castaño. CC.24.344.224 . Copia del RUT

| Usuarios aduaneros  |    |                             |    |  |    |                    |    |    |    | Exportadores  |           |                               |          |   |   |   |
|---|----|-----------------------------|----|--|----|--------------------|----|----|----|---|-----------|-------------------------------|----------|---|---|---|
| 54. Código  | 1  | 2                           | 3  | 4                                      | 5  | 6                  | 7  | 8  | 9  | 10  | 55. Forma | 56. Tipo                      | Servicio | 1 | 2 | 3 |
|   | 11 | 12                          | 13 | 14                                     | 15 | 16                 | 17 | 18 | 19 | 20  |           |                               | 57. Modo |   |   |   |
|   |    |                             |    |  |    |                    |    |    |    |   |           |                               | 58. CPC  |   |   |   |
| <b>IMPORTANTE:</b> Sin perjuicio de las actualizaciones a que haya lugar, la inscripción en el Registro Único Tributario -RUT-, tendrá vigencia indefinida y en consecuencia no se exigirá su renovación  |    |                             |    |  |    |                    |    |    |    |   |           |                               |          |   |   |   |
| <b>Para uso exclusivo de la DIAN</b>  |    |                             |    |  |    |                    |    |    |    |   |           |                               |          |   |   |   |
| 59. Anexos  |    | SI <input type="checkbox"/> |    | NO <input checked="" type="checkbox"/> |    | 60. No. de Folios: |    | 0  |    | 61. Fecha   |           | 2024 - 07 - 29 / 18 : 58 : 40 |          |   |   |   |
| La información suministrada a través del formulario oficial de inscripción, actualización, suspensión y cancelación del Registro Único Tributario (RUT), deberá ser exacta y veraz; en caso de constatar inexactitud en alguno de los datos suministrados se adelantarán los procedimientos administrativos sancionatorios o de suspensión, según el caso, Parágrafo del artículo 1.6.1.2.6 del Decreto 1625 del 2016. De igual manera al formalizar el trámite el usuario fue informado y acepta la política de tratamiento de datos ley 1581 de 2012.<br>Firma del solicitante: |    |                             |    |  |    |                    |    |    |    | Sin perjuicio de las verificaciones que la DIAN realice.<br>Firma autorizada:<br>984. Nombre CASTAÑO MERCHAN LUISA FERNANDA<br>985. Cargo CONTRIBUYENTE |           |                               |          |   |   |   |
| Fecha generación documento PDF: 29-07-2024 06:59:55PM   |    |                             |    |  |    |                    |    |    |    |   |           |                               |          |   |   |   |

Anexo 2. Luisa Fernanda Castaño. CC.24.344.224 . Actualización del RUT

DIAN

### Acuse de Recibo

---

El documento RUT número 141080061696 ha sido formalizado. con la siguiente fecha y hora 29/07/2024 06:58:40

|   |                                |
|---|--------------------------------|
| Numero de Formulario                    | 141080061696                   |
| Nombre o Razón Social                   | CASTAÑO MERCHAN LUISA FERNANDA |
| Número de Identificación Tributaria NIT | 24344224                       |

Anexo 3. Hector Fabio Duque Sanchez. CC.10.281.249 . Estado del RUT

**Consulte su estado RUT.**  
REGISTRO ÚNICO TRIBUTARIO.

Por favor suministre los siguientes datos

|                 |                     |                  |         |
|-----------------|---------------------|------------------|---------|
| NIT             | 10281249            | DV               | 8       |
| Primer Apellido | DUQUE               | Segundo Apellido | SANCHEZ |
| Primer Nombre   | HECTOR              | Otros Nombres    | FABIO   |
| Fecha Actual    | 31-07-2024 18:07:09 |                  |         |
| Estado          | REGISTRO SUSPENDIDO |                  |         |

Registro Suspendido: Corresponde a los NIT cuya inscripción se encuentra temporalmente suspendida, por orden judicial o administrativa declarada por autoridad competente o cuando mediante visita de verificación se constate que la dirección informada por el inscrito no existe o no es posible ubicarlo en el domicilio informado. (Art. 15 del Decreto 2460 de 2013).

#### Anexo 4. Juan José Uribe León . CC.1.053.850.544 . Actualización del RUT

**DIAN**

**Acuse de Recibo**

El documento RUT número 141081509174 ha sido formalizado. con la siguiente fecha y hora 30/07/2024 07:07:15

|   |                      |
|---|----------------------|
| Numero de Formulario                    | 141081509174         |
| Nombre o Razón Social                   | URIBE LEON JUAN JOSE |
| Número de Identificación Tributaria NIT | 1053850544           |

#### Anexo 5. Juan José Uribe León. CC.1.053.850.544 . Copia del RUT

|  |                      |
|--|----------------------|
| Sin perjuicio de las verificaciones que la DIAN realice. |                      |
| Firma autorizada:  |                      |
| 984. Nombre  | URIBE LEON JUAN JOSE |
| 985. Cargo   | CONTRIBUYENTE        |
| Fecha generación documento PDF: 30-07-2024 07:08:19PM    |                      |

Anexo 6. Hector Fabio Duque Sánchez. CC.10.281.249 . Asignación de cita



**Cita agendada con éxito:**

**Código:** 0302024010903  
**Oficina:** Manizales La Estrella -  
Calle 62 No. 23C-10  
**Trámite o Servicio:** Inscripción o  
Actualización RUT Persona Natural  
**Fecha:** 06/08/2024  
**Hora:** 10:30 AM  
Hemos enviado al correo  
**hduque322@gmail.com** la  
confirmación de la cita

Aceptar

Anexo 7. Claudia Marcela Gómez Bedoya. CC.30.397.374 . Recuperación de contraseña y  
firma electrónica

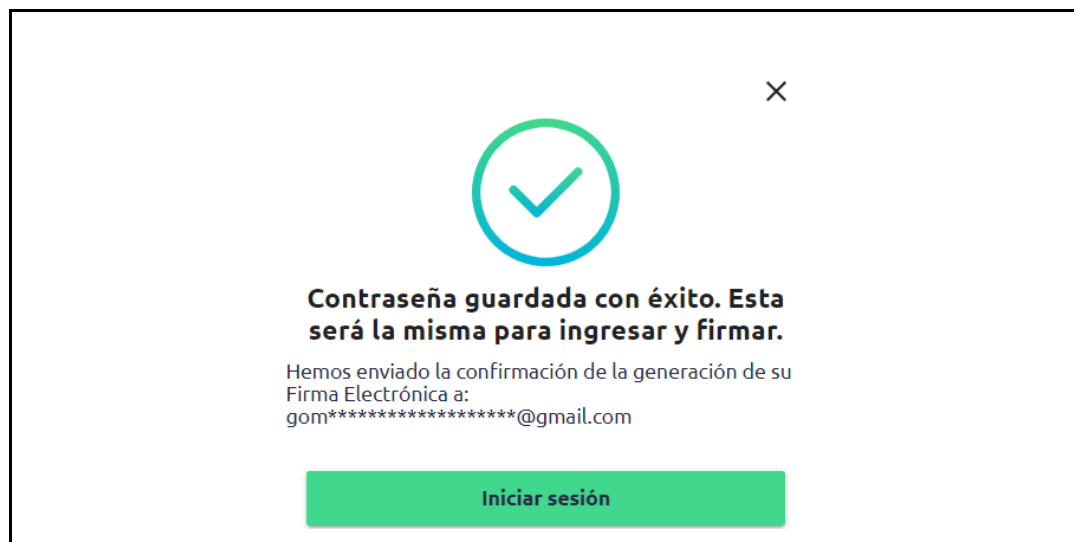

Anexo 8. Sergio Andres Aranzazu Gómez. CC.1.053.851.061 . Copia del RUT

DIAN

**Acuse de Recibo**

---

El documento RUT número 141080084754 ha sido formalizado. con la siguiente fecha y hora  
29/07/2024 07:27:16

|   |                              |
|---|------------------------------|
| Numero de Formulario                    | 141080084754                 |
| Nombre o Razón Social                   | ARANZAZU GOMEZ SERGIO ANDRES |
| Número de Identificación Tributaria NIT | 1053851061                   |

---

Guardar Cerrar

Anexo 9. Claudia Marcela Gómez Bedoya. CC.30.397.374 . Copia del RUT

**DIAN**



**Acuse de Recibo**

---

El documento RUT número 141080110720 ha sido formalizado. con la siguiente fecha y hora  
29/07/2024 07:49:54

|   |                              |
|---|------------------------------|
| Numero de Formulario                    | 141080110720                 |
| Nombre o Razón Social                   | GOMEZ BEDOYA CLAUDIA MARCELA |
| Número de Identificación Tributaria NIT | 30397374                     |

---

 Guardar  Cerrar

Anexo 10. Manuela Duque Castaño. CC.1.054.398.135 . Copia del RUT

**clusivo de la DIAN**

|                                |           |   |
|--------------------------------|-----------|---|
| <input type="text" value="0"/> | 61. Fecha | <input type="text" value="2024 - 07 - 30 / 18 : 53: 31"/> |
|--------------------------------|-----------|---|

Sin perjuicio de las verificaciones que la DIAN realice.  
Firma autorizada:

984. Nombre DUQUE CASTAÑO MANUELA  
985. Cargo CONTRIBUYENTE

Fecha generación documento PDF: 30-07-2024 06:54:18PM

Anexo 11. Manuela Duque Castaño. CC.1.054.398.135 . Actualización del RUT



**DIAN**

**Acuse de Recibo**

El documento RUT número 141081502541 ha sido formalizado. con la siguiente fecha y hora  
30/07/2024 06:53:31

|   |                       |
|---|-----------------------|
| Numero de Formulario                    | 141081502541          |
| Nombre o Razón Social                   | DUQUE CASTAÑO MANUELA |
| Número de Identificación Tributaria NIT | 1054398135            |

 Guardar  Cerrar

Anexo 12. Manuela Duque Castaño. CC.1.054.398.135 . Recuperación de contraseña y firma electrónica.

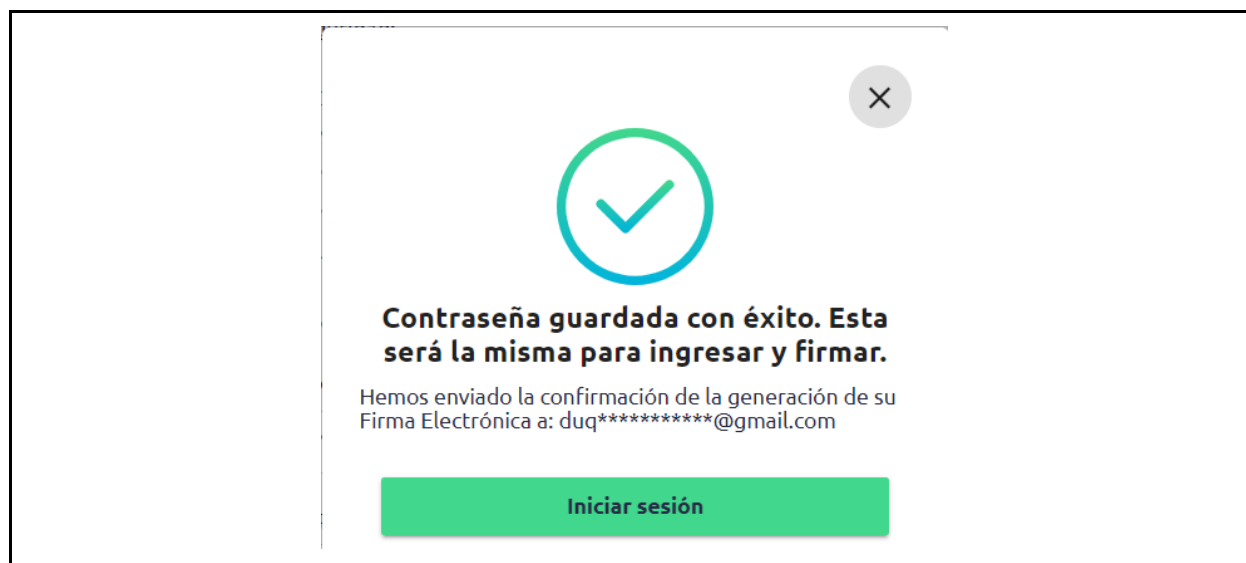





**Contraseña guardada con éxito. Esta será la misma para ingresar y firmar.**

Hemos enviado la confirmación de la generación de su Firma Electrónica a: duq\*\*\*\*\*@gmail.com

**Iniciar sesión**

Anexo 13. Juan José Uribe León. CC.1.053.850.544 . Recuperación de contraseña y firma electrónica.

✕  

**Contraseña guardada con éxito. Esta será la misma para ingresar y firmar.**

Hemos enviado la confirmación de la generación de su Firma Electrónica a: `jjl*****@hotmail.com`

**Iniciar sesión**